Bitte Überdruckenvorschau einschalten.

Landschaftsbild

Erhalt und Entwicklung

Erhalt und Entwicklung der Landschaftsbildräume entsprechend der Leitmotive (L1)

1.3.2 Landschaftsbildräume mit Nr. (siehe Anhang im Textteil)

Erhalt bzw. Erhalt und Entwicklung

- Erhalt und Entwicklung von Bereichen mit einer hohen Dichte an Hohlwegen (L2)
- Erhalt und Entwicklung von Bereichen mit einer hohen Dichte an Trockenmauern (L3)
- Erhalt von Bereichen mit einer hohen Dichte an Stufenrainen (L4)
- Erhalt und Entwicklung von Bereichen mit einer hohen Dichte an Streuobstwiesen und -weiden (L5)
- Erhalt und Entwicklung von Bereichen mit einer hohen Dichte an Grünland (L6)
- Erhalt und Entwicklung von Bereichen mit einer hohen Dichte an Gräben (L7)
- Erhalt und Entwicklung von Schluten und feuchten Senken (L8)
- Erhalt von Bereichen mit einer hohen Dichte an historischen Ortslagen (L10)
- Erhalt von historischen Wölbäckerfluren mit hoher und sehr hoher Wertigkeit (L11)

Erhalt regional bedeutsamer Kulturdenkmale (L12)

- Bau- und Kunstgeschichte (bzgl. Nr. siehe Textteil S. 109f.)
- Bau- und Kunstgeschichte (Alleesystem und Fächer)
- Archäologie (punkt-/linien-/flächenhaft)

Erhalt ruhiger Gebiete (L13)

Gebiete mit einer Lärmbelastung von <= 40dB(A)

Ergänzende Information

Historische Ortslagen

Die Legende ist jeweils auf das Nord- und Südblatt aufgeteilt.

Wirksame Bebauungspläne und genehmigte Vorhaben haben Vorrang vor den Zielen und Maßnahmen des Landschaftsrahmenplans, auch wenn dies in der kartographischen Darstellung nicht erfasst sein sollte. Für Flächennutzungspläne und sonstige geplante Vorhaben stellen die Ziele und Maßnahmen des Landschaftsrahmenplans, wie für alle anderen Bereiche auch, Abwägungsmaterial dar.

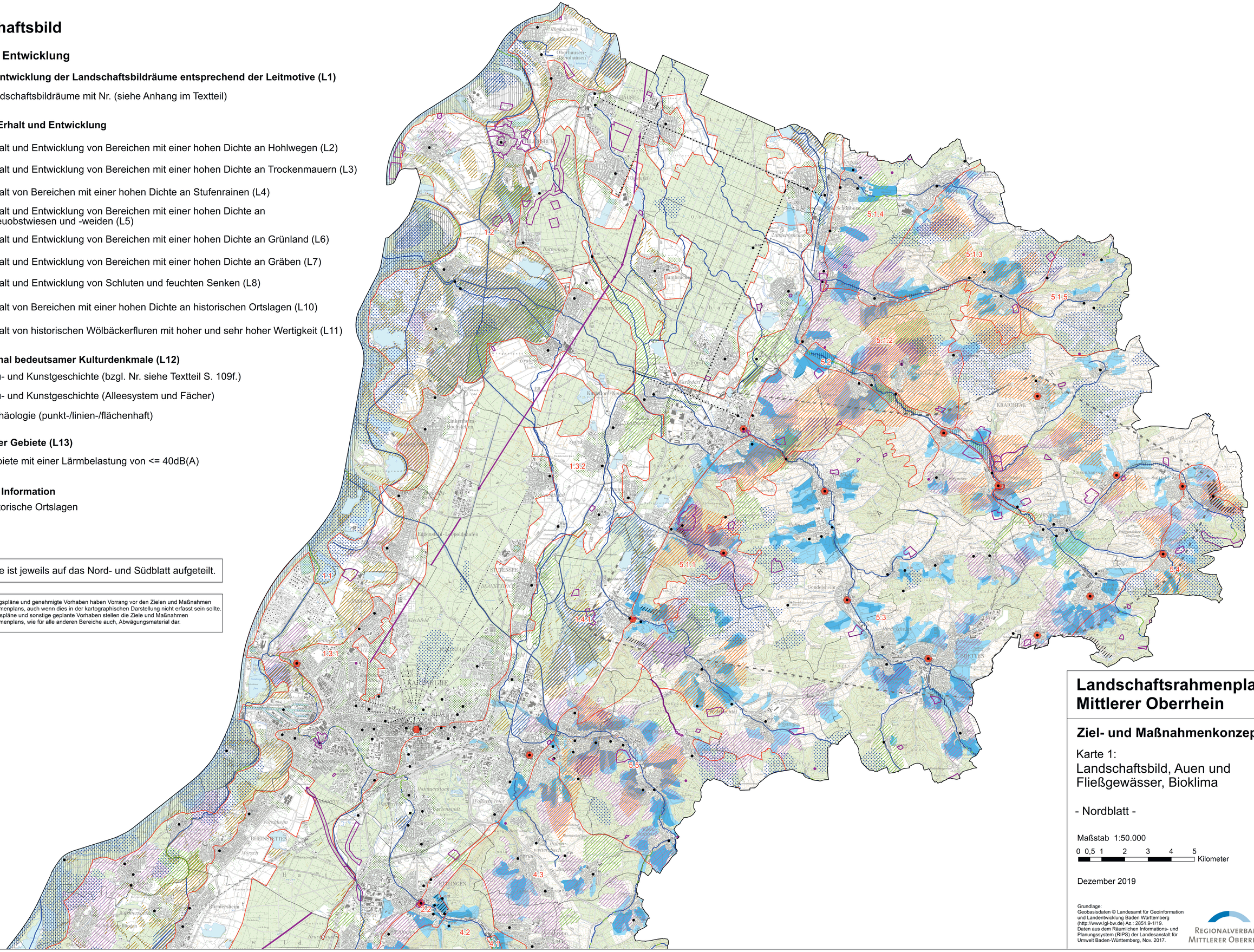

Landschaftsrahmenplan Mittlerer Oberrhein

Ziel- und Maßnahmenkonzept

Karte 1:
Landschaftsbild, Auen und Fließgewässer, Bioklima

- Nordblatt -

Maßstab 1:50.000

0 0,5 1 2 3 4 5 Kilometer

Dezember 2019

Grundlage:
Geobasisdaten © Landesamt für Geoinformation und Landentwicklung Baden Württemberg (http://www.lgl-bw.de) Az.: 2851.9-1/19.
Daten aus dem Räumlichen Informations- und Planungssystem (RIPS) der Landesanstalt für Umwelt Baden-Württemberg, Nov. 2017.

Regionalverband Mittlerer Oberrhein