Bitte Überdruckenvorschau einschalten.

Auen und Fließgewässer

Erhalt und Entwicklung

Erhalt und Entwicklung von Auen / Entwicklung der Gebiete entlang von Gewässern (AL1)

Auen und Gebiete entlang von Gewässern

Erhalt und Entwicklung von Fließgewässerabschnitten (A1)

Überwiegend strukturell naturnahe Fließgewässerabschnitte

Aufwertung von Fließgewässerabschnitten (A2)

Strukturell veränderte Fließgewässerabschnitte

Bioklima

Erhalt

Erhalt bioklimatischer Ausgleichsfunktionen (K1)

Bioklimatisch besonders wertvolle Bereiche (Grundlage Kaltluftabflüsse)

Bioklimatisch wertvolle Bereiche (Grundlage Kaltluftabflüsse)

Bioklimatisch wertvolle Bereiche (Grundlage Durchlüftung mit Regionalwind)

Regionsgrenze

Gemeindegrenze

Die Legende ist jeweils auf das Nord- und Südblatt aufgeteilt.

Wirksame Bebauungspläne und genehmigte Vorhaben haben Vorrang vor den Zielen und Maßnahmen des Landschaftsrahmenplans, auch wenn dies in der kartographischen Darstellung nicht erfasst sein sollte. Für Flächennutzungspläne und sonstige geplante Vorhaben stellen die Ziele und Maßnahmen des Landschaftsrahmenplans, wie für alle anderen Bereiche auch, Abwägungsmaterial dar.

Entwicklung
Erhöhung des Strukturreichtums

Angflanzung von naturraumtypischen Hecken, Alleen, Feldgehölzen oder Einzelbäumen (L14)

Entwickeln von flachen Strukturelementen (L15)

Hinweis:
Diese Beikarte steht auch als Karte im Maßstab 1:50.000 unter www.region-karlsruhe.de zur Verfügung.

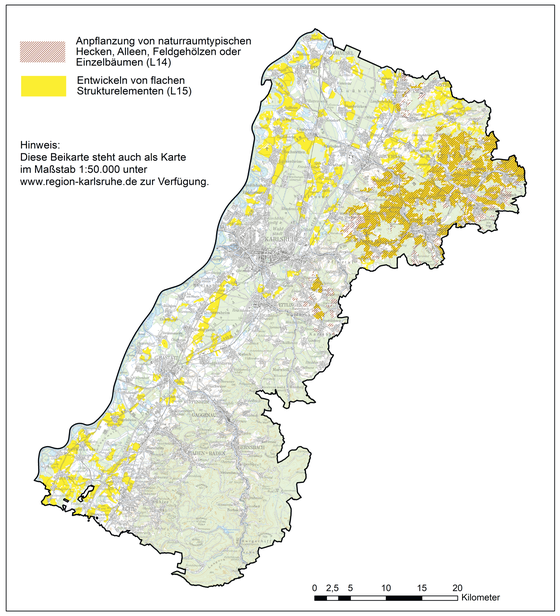

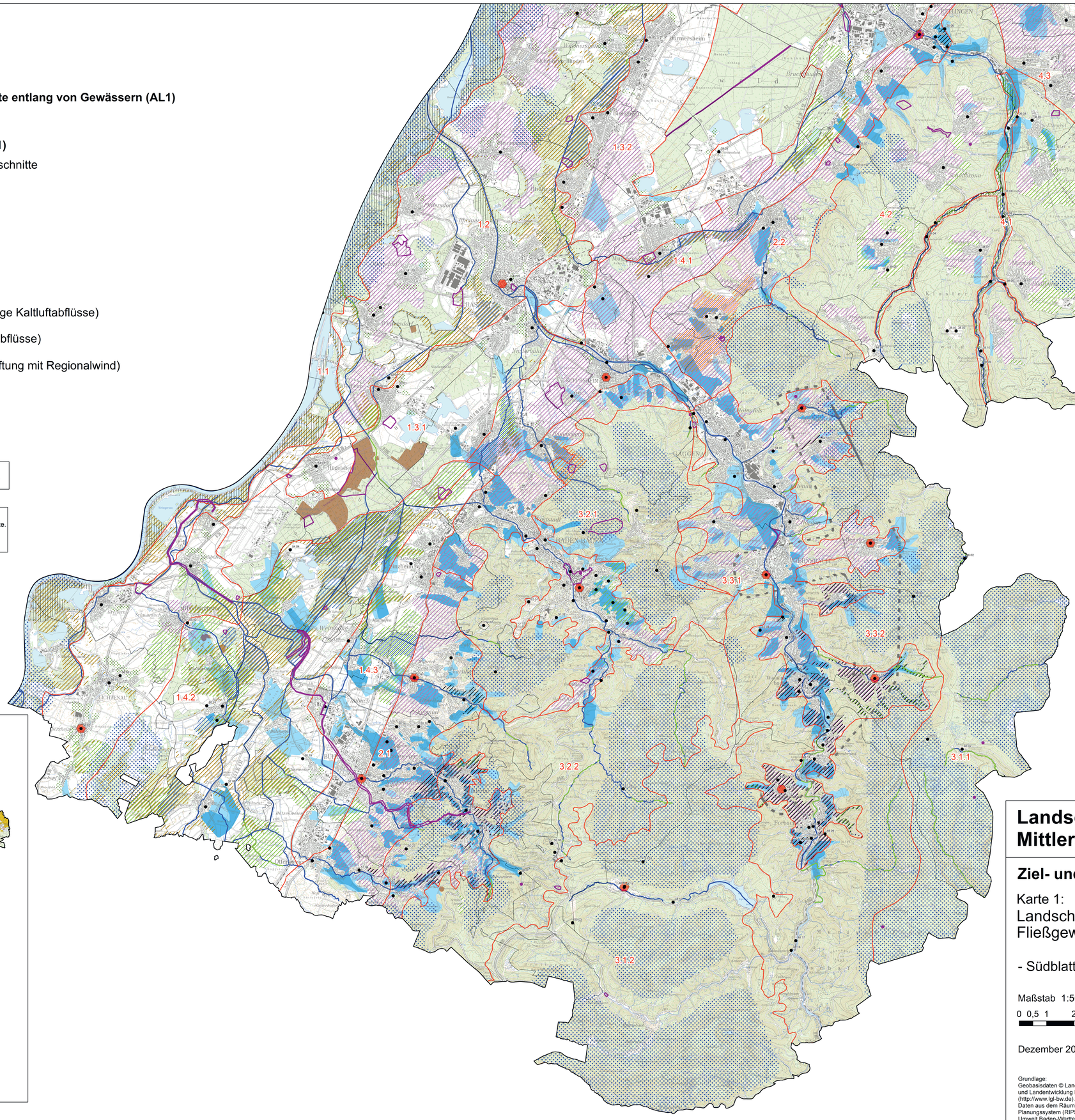

Landschaftsrahmenplan Mittlerer Oberrhein

Ziel- und Maßnahmenkonzept

Karte 1:
Landschaftsbild, Auen und Fließgewässer, Bioklima

- Südblatt -

Maßstab 1:50.000

0 0,5 1 2 3 4 5 Kilometer

Dezember 2019

Grundlage:
Geobasisdaten © Landesamt für Geoinformation und Landentwicklung Baden Württemberg (http://www.lgl-bw.de) Az.: 2851.9-1/19.
Daten aus dem Räumlichen Informations- und Planungssystem (RIPS) der Landesanstalt für Umwelt Baden-Württemberg, Nov. 2017.

Regionalverband Mittlerer Oberrhein