Bitte Überdruckenvorschau einschalten.

Boden und Grundwasser

Erhalt

Erhalt von Gebieten mit hoher Grundwasserneubildung (G1)

Gebiete mit teilräumlich hoher Grundwasserneubildung

Erhalt von Böden für die landwirtschaftliche Nutzung (BG1)

Böden mit günstigen Voraussetzungen bzgl. der natürlichen Bodenfruchtbarkeit sowie der Filter- und Pufferfunktion

Erhalt von Böden als Archiv für die Naturgeschichte (B1)

Böden mit hoher Bedeutung für die Naturgeschichte

Erhalt und Entwicklung

Erhalt und Entwicklung von Mooren (B2)

An- und Niedermoore, Hochmoore

Grundwasserschonende Bewirtschaftung von Acker- oder Grünland (G2)

Gebiete mit sehr geringer Schutzfunktion der Grundwasserüberdeckung regionsweit und Gebiete mit geringer Schutzfunktion der Grundwasserüberdeckung im Wasserschutzgebiet jeweils in Verbindung mit Acker oder Intensivgrünland

Regionsgrenze

Gemeindegrenze

Die Legende ist jeweils auf das Nord- und Südblatt aufgeteilt.

Wirksame Bebauungspläne und genehmigte Vorhaben haben Vorrang vor den Zielen und Maßnahmen des Landschaftsrahmenplans, auch wenn dies in der kartographischen Darstellung nicht erfasst sein sollte. Für Flächennutzungspläne und sonstige geplante Vorhaben stellen die Ziele und Maßnahmen des Landschaftsrahmenplans, wie für alle anderen Bereiche auch, Abwägungsmaterial dar.

Offenland
Erhalt und Entwicklung der Verbundachsen des Biotopverbunds (P3)

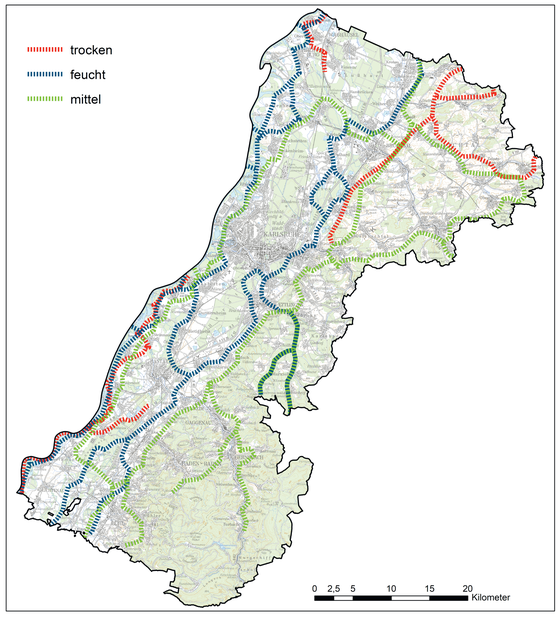

Landschaftsrahmenplan Mittlerer Oberrhein

Ziel- und Maßnahmenkonzept

Karte 2:
Lebensräume für Pflanzen und Tiere, Boden und Grundwasser

- Südblatt -

Maßstab 1:50.000

0 0,5 1 2 3 4 5 Kilometer

Dezember 2019

Grundlage:
Geobasisdaten © Landesamt für Geoinformation und Landentwicklung Baden Württemberg (http://www.lgl-bw.de) Az.: 2851.9-1/19.
Daten aus dem Räumlichen Informations- und Planungssystem (RIPS) der Landesanstalt für Umwelt Baden-Württemberg, Nov. 2017.

Regionalverband Mittlerer Oberrhein